

CS Network

Surveillance énergétique de l'air comprimé et des gaz dans l'entreprise

CS Network agit en tant que solution client serveur. Le serveur collecte automatiquement les valeurs de mesure de tous les enregistreurs graphiques et capteurs connectés au réseau informatique de l'entreprise et les enregistre dans une banque de données. L'évaluation / l'analyse des données de mesure s'effectue à l'aide d'un logiciel d'analyse (client) sur différents postes de travail.

- Présentation des données en temps réel dans un tableau de bord individuel
- Rapport automatique des consommations : hebdomadaire, mensuel, annuel
- Alerte automatique par e-mail en cas de dépassement de la valeur limite ou de la valeur inférieure
- Historique des alarmes

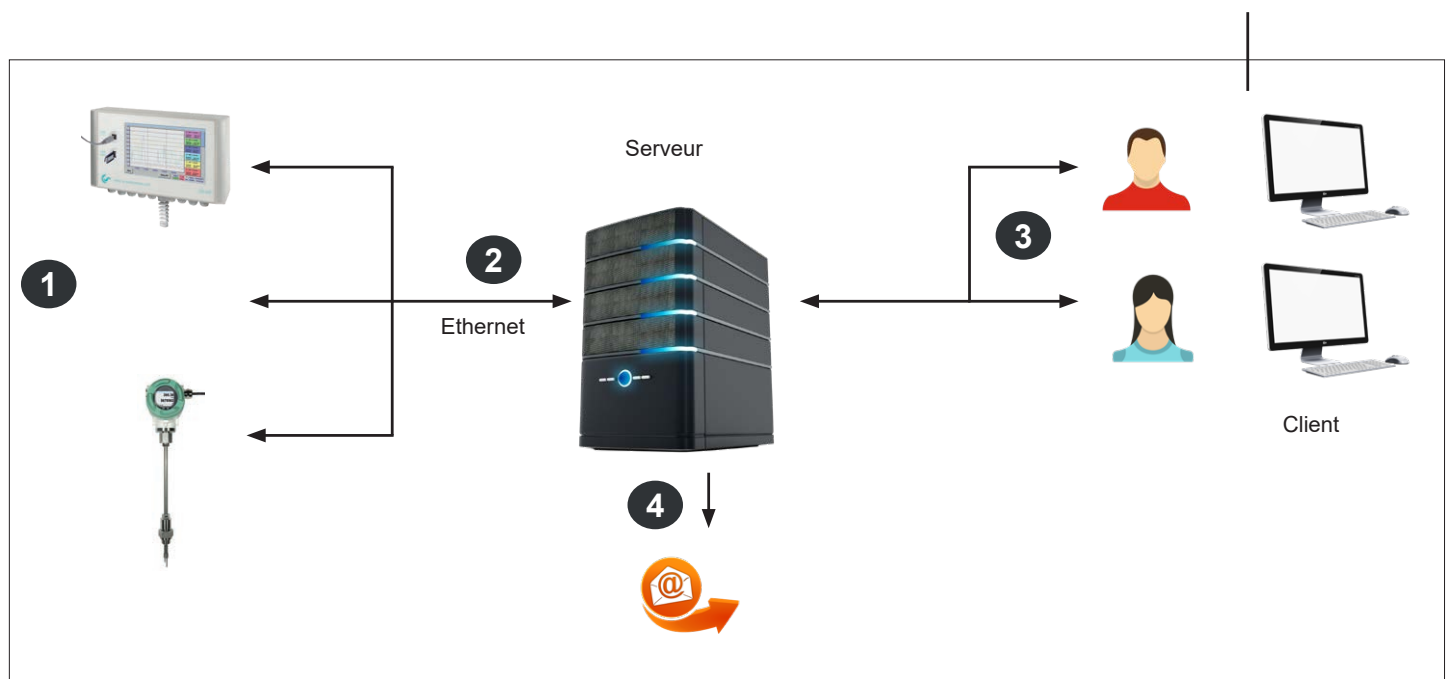

- 1 S'applique à chaque capteur doté d'une liaison Ethernet et/ou de chaque enregistreur graphique relié aux capteurs. Le logiciel détermine les coûts liés aux consommations des compteurs d'air comprimé et/ou de gaz et des compteurs de puissance. Les calculs sont présentés, réunis par plateforme ou par zone dans l'entreprise
- 2 Le logiciel CS Network (installation de serveur) collecte automatiquement les valeurs de mesure de tous les enregistreurs graphiques CS et capteurs CS connectés au réseau informatique de l'entreprise et les enregistre dans une base de données
- 3 L'évaluation / l'analyse des données de mesure s'effectue à l'aide d'un logiciel d'analyse (client) sur un nombre illimité de postes de travail (cloud)
- 4 En cas de dépassement des valeurs limites (seuils de réglage), une alerte par mail est envoyée

CS Network

Exemple - Tableaux de bord

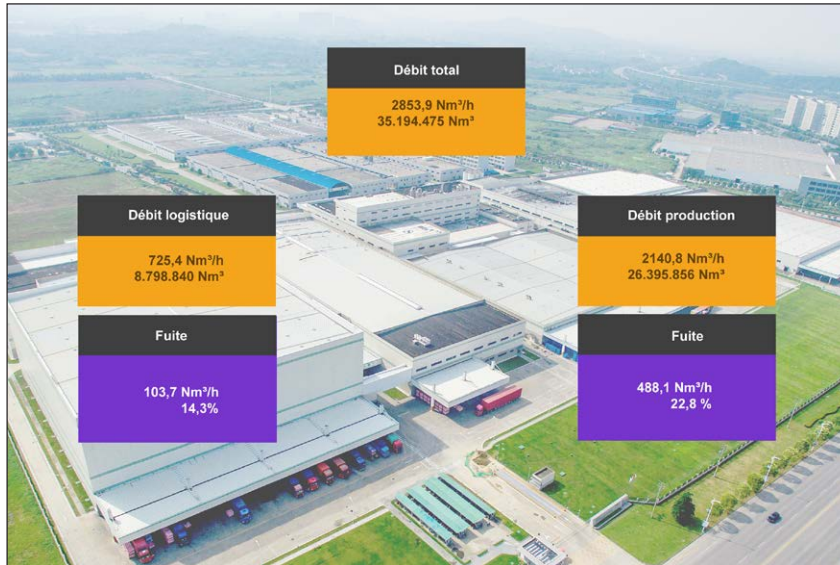

Contrôle énergétique

Surveillance des consommations et des fuites de l'ensemble du site, sur certains bâtiment ou de certaines installations.

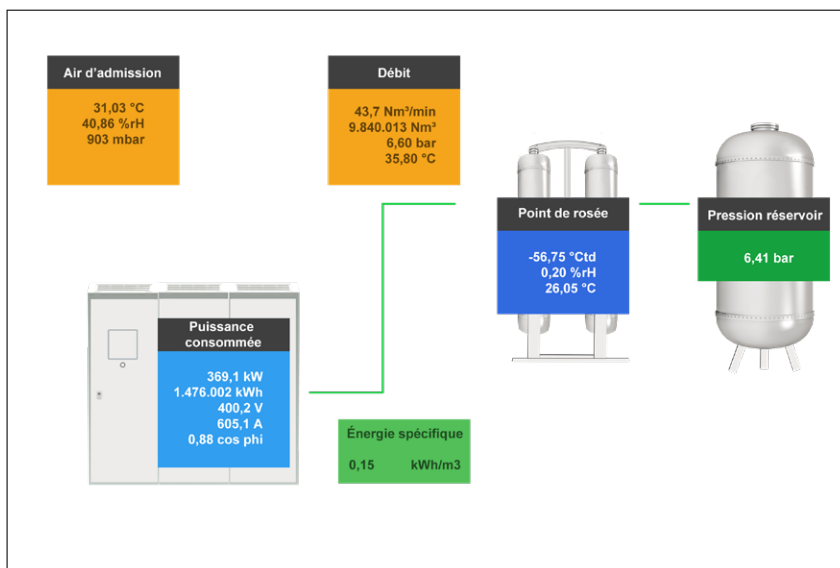

Efficacité des compresseurs

Surveillance des commandes d'aspiration, de la puissance absorbée et du débit des compresseurs

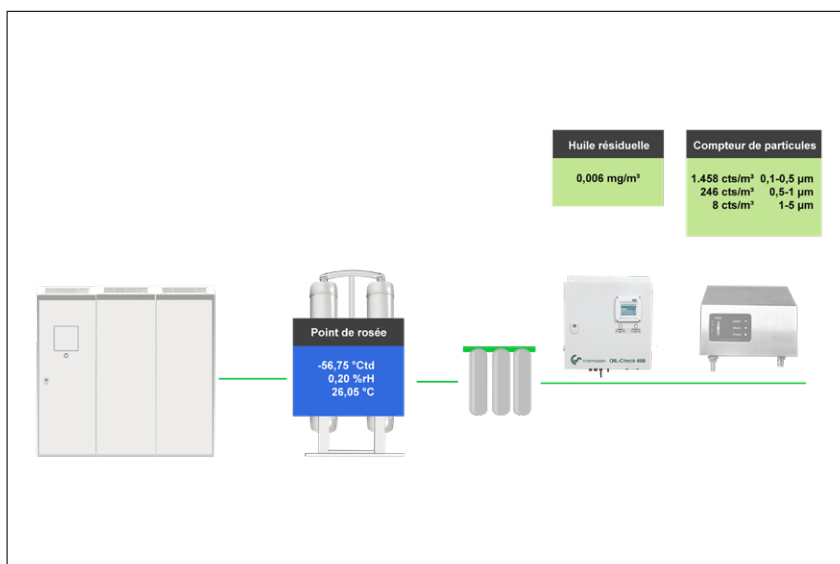

Contrôle qualité

Surveillance de l'air comprimé et des classes de qualité ISO 8573-1 requises - particules, huile résiduelle et point de rosée

Évaluations

| Channel | Unit | Description | Monday | Tuesday | Wednesday | Thursday | Friday | Saturday | Sunday | Total |
|---|--------------|-------------|---------------|---------------|---------------|---------------|--------------|-----------------------------------|--------|----------------|
| Demobereich Vertrieb | | | | | | | | | | |
| Frühsschicht (06:00:00-14:00:00) | | | | | | | | | | |
| Consumption compressed air Site 1 production - Tarif "Standardtarif" | | | | | | | | 00:00:00 - 23:59:59 : 5 € per m³ | | |
| m³ | start count | | 7675.00 | 7865.00 | 8074.00 | 8271.00 | 8329.00 | 8329.00 | | |
| m³ | end count | | 7729.00 | 7935.00 | 8147.00 | 8329.00 | 8329.00 | 8329.00 | | |
| m³ | total | | 54.00 | 70.00 | 73.00 | 58.00 | 0.00 | 0.00 | | 255.00 |
| m³/h | average | | 8.5 | 8.7 | 9.1 | 7.3 | 0.0 | 0.0 | | 5.6 |
| m³/h | min | | 7.6 | 0.0 | 0.5 | 0.0 | 0.0 | 0.0 | | |
| m³/h | max | | 9.0 | 9.3 | 13.4 | 8.2 | 0.0 | 0.0 | | |
| € | costs | | 270.00 | 350.00 | 365.00 | 290.00 | 0.00 | 0.00 | | 1275.00 |
| Consumption compressor station - Tarif "Standardtarif" | | | | | | | | 00:00:00 - 23:59:59 : 5 € per Nm³ | | |
| Nm³ | start count | | 26659.00 | 26667.00 | 26676.00 | 26788.00 | 26841.00 | 26851.00 | | |
| Nm³ | end count | | 26660.00 | 26670.00 | 26683.00 | 26835.00 | 26845.00 | 26854.00 | | |
| Nm³ | total | | 1.00 | 3.00 | 7.00 | 47.00 | 4.00 | 3.00 | | 65.00 |
| Nm³/h | average | | 0.4 | 0.4 | 1.0 | 6.0 | 0.4 | 0.4 | | 1.4 |
| Nm³/h | min | | 0.4 | 0.4 | 0.4 | 0.4 | 0.4 | 0.4 | | |
| Nm³/h | max | | 0.6 | 0.8 | 6.9 | 7.3 | 0.4 | 0.4 | | |
| € | costs | | 5.00 | 15.00 | 35.00 | 235.00 | 20.00 | 15.00 | | 325.00 |

Rapport hebdomadaire

Faites générer automatiquement des rapports de consommation et envoyez-les par e-mail. Ainsi, vous avez toujours un aperçu et un contrôle de vos consommations et de vos coûts. Vous avez le choix entre des rapports mensuels, hebdomadaires ou annuels. La fonction de comparaison permet de comparer différentes périodes, ce qui vous permet notamment de détecter des irrégularités dans vos consommations.

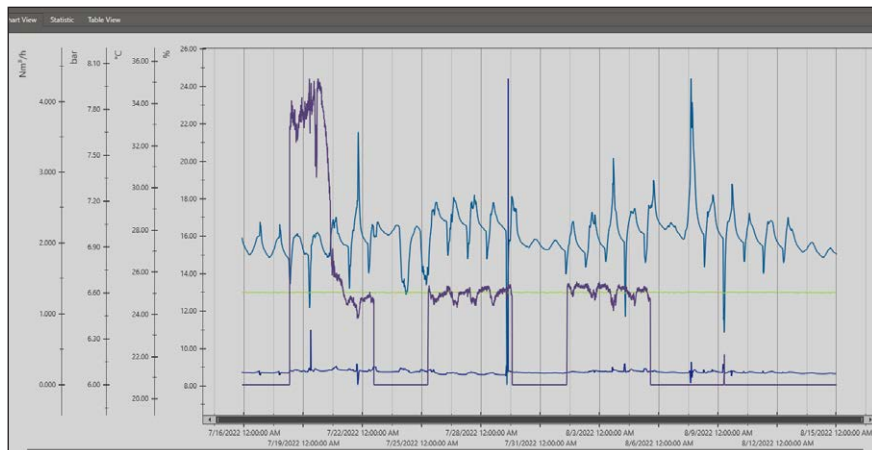

Évaluation graphique

Toutes les courbes de mesure sont représentées en couleur. Accès aux fonctions zoom, sélection, désélection des courbes de mesure, choix de la période, mise à l'échelle des axes, sélection des couleurs, etc... Cette vue peut être enregistrée en tant que fichier PDF et envoyée par email. De même, différentes données peuvent être réunies en un rapport unique.

| Time | Demobereich Vertrieb_DS 500 CS Network_A3b: Rel.Humid [%] | Demobereich Vertrieb_DS 500 CS Network_A3c: Temperatu [°C] | Demobereich Vertrieb_DS 500 CS Network_B1a: Druck_[bar] | Demobereich Vertrieb_DS 500 CS Network_B2a: Flow_[Nm³/h] |
|----------------------|---|--|---|--|
| 7/19/2022 3:57:00 PM | 8.89 | 27.87 | 6.60 | 3.300 |
| 7/19/2022 4:06:00 PM | 8.89 | 27.84 | 6.60 | 2.933 |
| 7/19/2022 4:15:00 PM | 8.88 | 27.84 | 6.60 | 2.925 |
| 7/19/2022 4:24:00 PM | 8.88 | 27.84 | 6.60 | 3.125 |
| 7/19/2022 4:33:00 PM | 8.88 | 27.84 | 6.60 | 3.039 |
| 7/19/2022 4:42:00 PM | 8.88 | 27.84 | 6.60 | 3.232 |
| 7/19/2022 4:51:00 PM | 8.87 | 27.84 | 6.60 | 4.058 |
| 7/19/2022 5:00:00 PM | 8.85 | 27.86 | 6.60 | 4.144 |
| 7/19/2022 5:09:00 PM | 8.85 | 27.88 | 6.60 | 4.055 |
| 7/19/2022 5:18:00 PM | 8.86 | 27.86 | 6.60 | 4.190 |
| 7/19/2022 5:27:00 PM | 8.84 | 27.89 | 6.60 | 4.129 |

Tableau de mesures

Les valeurs des mesures sont affichées avec un intervalle défini. À l'aide de l'explorateur de diagrammes, il est possible de sélectionner la voie de mesure souhaitée.

| Area name: Demobereich Vertrieb | | | | | | |
|---------------------------------|----------------|-------|-------|------|-------|----------------------|
| Part name: DS 500 CS Network | | | | | | |
| ID | Channel | Unit | Value | Unit | Value | Time |
| 11 | A3b: Rel.Humid | % | 8.73 | | 8.06 | 7/21/2022 7:06:00 PM |
| 12 | A3c: Temperatu | °C | 27.73 | | 20.66 | 7/29/2022 7:42:00 AM |
| 13 | B1a: Druck | bar | 6.6 | | 6.59 | 7/29/2022 7:51:00 AM |
| 14 | B2a: Flow | Nm³/h | 0.719 | | 0 | 7/15/2022 9:39:00 PM |

Statistiques

Toutes les données statistiques requises sont visibles d'un seul coup d'œil. L'utilisateur voit ainsi rapidement quelles sont les valeurs minimales et maximales qui apparaissent, quand et combien de temps.

| DESCRIPTION | RÉFÉRENCE |
|---|-----------|
| Logiciel CS Network – Surveillance de l'énergie avec une solution client/serveur (max. 20 valeurs mesurées en provenance de différents capteurs/enregistreurs) | 0554 8041 |
| Logiciel CS Network – Surveillance de l'énergie avec une solution client/serveur (max. 50 valeurs mesurées en provenance de différents capteurs/enregistreurs) | 0554 8042 |
| Logiciel CS Network – Surveillance de l'énergie avec une solution client/serveur (max. 100 valeurs mesurées en provenance de différents capteurs/enregistreurs) | 0554 8043 |
| Logiciel CS Network – Surveillance de l'énergie avec une solution client/serveur (max. 200 valeurs mesurées en provenance de différents capteurs/enregistreurs) | 0554 8044 |